4 请说出下列语段中的画线部分替代了什么内容

语段	替代内容
❶ 这里大山环绕，交通不便，连一条像样儿的路都没有，村子里的老人甚至从来没去过城里。尽管<u>如此</u>，这儿的优美风景还是吸引了不少游客的目光。	
❷ 他们的产品质优价廉，不仅耐用，还很美观，因<u>此</u>，销售到了世界一百多个国家和地区。	
❸ 去年八月他们离婚了，<u>当时</u>他没要任何东西，净身出户了。	

5 根据提示，简述课文主要内容

周瑜委托给诸葛亮什么事情？	❶ 造箭原因 ❷ 造箭时间 ❸ 造箭数量
周瑜给诸葛亮制造了什么困难？	❶ 材料准备 ❷ 拖延时间
诸葛亮请鲁肃帮什么忙？	船、士兵、黑布、草捆儿、保密
诸葛亮的计谋是什么？	❶ 诸葛亮一方：大雾、敲鼓、船一字摆开 ❷ 曹操一方：放箭 ❸ 结果：插满了箭
诸葛亮完成任务了吗？周瑜的反应是什么？	❶ 圆满完成 ❷ 叹着气说

www.nhantrivietnet.com/GiaoTrinhChuanHSK

运用 Phần vận dụng

写一写

《草船借箭》是在中国广为流传的一个故事，三国时期魏、蜀、吴三个政权有战争有联合，周瑜嫉妒诸葛亮的才华，故意刁难诸葛亮，最后诸葛亮以自己的聪明才智胜出。在你们国家一定也有许多这样的智慧小故事，请以“智慧的……”为题写一个你们国家的民间故事，字数不少于400字。

_____

_____

_____

_____

扩展 Phần mở rộng

词汇：熟悉下列词语的语素义

授予
- 授：交给
- 予：给

解体
- 解：分开
- 体：整体

交涉
- 交：互相
- 涉：牵涉，涉及

抵制
- 抵：抗拒
- 制：限定，用强力约束

便条
- 便：简单的，平常的，非正式的
- 条：一小张纸

势力
- 势：政治、经济、军事等方面的力量
- 力：力量

协议
- 协：共同
- 议：意见，言论

坚实
- 坚：结实
- 实：满，不空

攻克
- 攻：打击
- 克：战胜

华侨
- 华：中国或中华的简称
- 侨：寄居在国外的人

尖锐
- 尖：物体细小锋利的顶部
- 锐：锋利

补救
- 补：事后补充或改正
- 救：帮助，使脱离困难或危险

www.nhantriviet.com/GiaoTrinhChuanHSK

26 奇异的灯光
Ánh sáng kỳ lạ

热身 Phần khởi động

1 请对照图片熟悉下列动物和物品的名称，并想想哪一种可以发光？

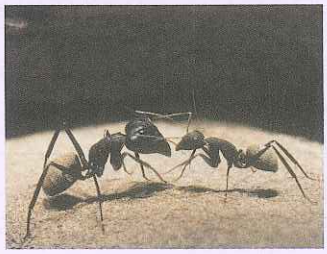

蚂蚁（mǎyǐ）

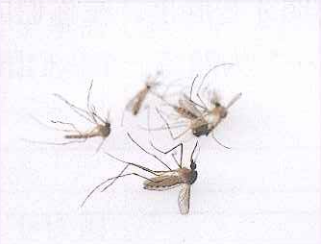

蚊子（wénzi）

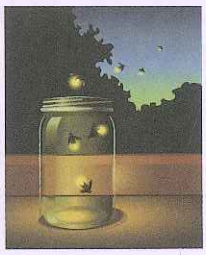

萤火虫（yínghuǒchóng）

油灯（yóudēng）

蜡烛（làzhú）

2 想一想下列词语之间有什么联系。

境	家境、处境、困境、梦境、心境、情境、意境、境况、境地、境界、境遇
珠	汗珠、水珠、泪珠、露珠、钢珠、串珠、圆珠笔、珠子、珠帘
凉	凉风、凉快、凉爽、凉水、凉茶、凉菜、凉鞋、凉气、凉拌、冰凉、清凉、阴凉、受凉
手	手心、手掌、手背、手指、手表、手链、手工、手脚、手语、双手、招手、举手、顺手、出手

www.nhantrivet.com/GiaoTrinhChuanHSK

课文 奇异的灯光（994字） 26-1

Bài học

传说古代有个爱书如命的读书人，每当他捧起书本就像是走进了知识的海洋，天文地理、儒家经典、传记散文、历代诗词，都会使他着迷。历史文化的长期熏陶，使他思维敏捷，胸怀宽广。冬季使人不堪忍受的严寒以及炎热夏天蚊子的骚扰都没有影响他读书的热情，唯独让他发愁的是家境贫乏，日子过得艰难，晚上看书别说蜡烛了，就是灯油也要节省着用。

又是一个闷热的夏夜，窗外阵阵热浪袭来，汗珠顺着脸往下流，脸上痒痒的，像有蚂蚁在爬，他用手擦了擦汗，依然沉醉在书本里。由于坐得太久，他的颈椎有些麻木，屁股酸痛，他晃了晃头，用手揉了揉麻木的脖子，挪了挪屁股，换个姿势，顿时麻木的部位恢复了知觉，他依旧沉浸在读书的快乐中。是啊，只要有书读，挨饿受冻他都不怕；只要有书陪伴，他就感觉幸福、美满，像是生活在天堂。

生词 26-2

1. 捧	pěng	đgt.	*nâng, bê, cầm bằng hai tay*
2. 天文	tiānwén	dt.	*thiên văn học*
3. 儒家	Rújiā	dt.	*nhà Nho, Nho gia*
4. 传记	zhuànjì	dt.	*truyện ký, tiểu sử*
5. 散文	sǎnwén	dt.	*tản văn, văn xuôi*
6. 历代	lìdài	dt.	*các triều đại, các đời* (phong kiến)
7. 着迷	zháo mí	đgt.	*say mê, mê mẩn*
8. 熏陶	xūntáo	đgt.	*hun đúc, soi sáng, khai trí*
9. 胸怀	xiōnghuái	dt.	*trái tim, tấm lòng, lòng*
10. 不堪	bùkān	đgt.	*không chịu nổi, không chịu thấu*
11. 炎热	yánrè	tt.	*rất nóng, nóng cháy da*
12. 骚扰	sāorǎo	đgt.	*quấy rối, làm phiền*
13. 贫乏	pínfá	tt.	*bần cùng, nghèo túng*
14. 艰难	jiānnán	tt.	*gian nan, gian khổ*
15. 蜡烛	làzhú	dt.	*cây nến, đèn cầy*
16. 蚂蚁	mǎyǐ	dt.	*(con) kiến*
17. 颈椎	jǐngzhuī	dt.	*(các) đốt sống cổ*
18. 揉	róu	đgt.	*dụi, vò, xoa bóp*
19. 挪	nuó	đgt.	*xê dịch, dịch chuyển*
20. 屁股	pìgu	dt.	*mông*
21. 知觉	zhījué	dt.	*cảm giác*
22. 挨	ái	đgt.	*chịu đựng, bị*
23. 美满	měimǎn	tt.	*mỹ mãn, đầy đủ*
24. 天堂	tiāntáng	dt.	*thiên đường*

www.nhantriviet.com/GiaoTrinhChuanHSK